



**FICHA TÉCNICA REFERENCIAL DE IDENTIFICACIÓN DE PUNTOS CRÍTICOS, PARA EL CIERRE DE BRECHAS, EN EL SECTOR TINKE, DISTRITO DE OCONGATE, PROVINCIA DE QUISPICANCHI, DEPARTAMENTO DE CUSCO**

**FTR-CB-PREV N° 0772-2025-ANA-AAA.UV-ALA.CZ**

**PROPUESTA TÉCNICA:** LIMPIEZA, DESCOLMATACIÓN Y CONFORMACIÓN DE DIQUE CON ENROCADOS EN LA MARGEN DERECHA DEL RIO PINCHIMURO, SECTOR TINKE, DISTRITO DE OCONGATE, PROVINCIA DE QUISPICANCHI, DEPARTAMENTO DE CUSCO

**1. UBICACIÓN:**

AAA **URUBAMBA VILCANOTA** ALA **CUSCO** Fecha **13/10/2025**

**1.1. Ubicación política**

Departamento **CUSCO** Provincia **QUISPICANCHI** Distrito **OCONGATE** Sector **TINKE**

**1.2. Ubicación hidrográfica**

Unidad hidrográfica **CUENCA URUBAMBA** Cuerpo de agua **RIO PINCHIMURO**

**1.3. Ubicación geográfica - Coordenadas UTM (Dátum: WGS 84)**

	Inicial			Final			Margen	Observación
	Norte (Y):	Este (X):	Zona	Norte (Y):	Este (X):	Zona		
TRAMO	8487473 m	249724 m	19L	8487680 m	249045 m	19L	MD	

**2. EVALUACIÓN DE LA ZONA EXPUESTA:**

**2.1 Tipo de peligro**

inundacion ☐ flujo de detritos ☒ erosión fluvial ☐

**2.2. Nivel de Peligro**

Alto ☒ Muy Alto ☐

**2.2. Geología**

El tipo de suelo es mayormente gravoso ( Mayores a 2 mm, Arenoso( 2 mm - 0.1 mm) y Arcilloso( menores de 0.1 mm) de las zonas de asentamientos, erosión fluvial ( y si se han presentado reptación en las zonas altas de las quebradas). Si se han presentado caídas de rocas en laderas de cerros. La zona de estudio se asienta sobre una superficie suavemente ondulada, corresponde a la margen derecha e izquierda del río Vilcanota El suelo está conformado por arenas limosas de grano fino de color gris, poco densos y poco compactos, en otros sectores se observa pequeños lentes de suelo limo - arenoso a limo - arcilloso, mas compactos.

<b>Gravoso</b>	<b>X</b>	<b>Arenas</b>	<b>X</b>	<b>Limo</b>	<b>-</b>	<b>Arcillas</b>	<b>-</b>
Gravoso( Mayores a 2 mm), Arenoso( 2 mm - 0.1 mm) y Arcilloso( menores de 0.1 mm)							

### 2.3. Hidrología

El río Pinchimuro el cual desemboca en río Mapacho, es uno de sus varios afluentes como también afluyen las lagunas Ampatume, Singrenoccocha y Armaccocha, a través de los ríos Singrena, Totorenemayo, Pichimuro, Lauramarca, Paljamayo, y de otras tantas quebradas más. El río Pinchimuro atraviesa la zona de estudio a la altura del poblado de Tinke que donde esta ubicado su desembocadura al río Mapacho, posteriormente el río Mapacho adopta el nombre de río Paucartambo a la altura del poblado de Paucartambo, para luego ser denominado río Yavero, este confluye por su margen izquierda al río Urubamba, este a su vez en el río Vilcanota, el cual finalmente aporta sus aguas al río Amazonas. Los afluentes que alimentan la red hidrográfica del río Mapocho en la zona evaluada está conformada por el río Ccatca, las quebradas Markjohuayjo y Jotopujo, otras torrenteras y quebradas de menor dimensión las cuales solo se activan esporádicamente en periodos de lluvia. El río Mapacho en este tramo tiene una pendiente promedio de 0,9° (2%), con un ancho que varía de 77 m a 317 m.

### 2.4. Elementos expuestos:

En la zona de intervención, se identificaron los siguientes elementos expuestos:

Nº de Habitantes	Nº de Viviendas	Tipo	Nº de I.E.P./I.E.S.	Nombre	Centros de Salud	Nombre	Otros	Nombre
300	10	Ladrillo, bloque de cemento	-	-	-	-	-	-
	40	Adobe ó tapia	-	-	-	-	-	-

En la zona intervenida se ha identificado las siguientes áreas productivas e infraestructuras relacionadas:

Área Total (ha)	Cultivos	Área (ha)	Total cabezas de Ganado	Clase	Nº	Infraestructura afectada	Nombre	Cantidad	Longitud (m)
60.00	Diversos	60	-	-	-	Bocatomas	-	1	10
	-	-		-	-	Canales	-	-	-
	-	-		-	-	Puentes	-	1	20
	-	-		-	-	Carreteras	-	1	100
	-	-		-	-	Redes Electricas	-	-	-
	-	-		-	-	Servicios de agua y desagüe	-	-	-

## 3. PROPUESTA TECNICA:

### 3.1.-Estructural

Tipo	Unidad de medida	Cantidad	Descripción de la propuesta	Observaciones
DIQUE ENROCADO	km	0.8	Protección con enrocado en la margen derecha del río Pinchimuro, en una longitud de 800 m.	-

### 3.2.- Medida No Estructural

Tipo	Unidad de medida	Cantidad	Descripción de la propuesta	Observaciones
LIMPIEZA Y DESCOLMATACIÓN	km	0.8	Limpieza y descolmatación del cauce del río Pinchimuro en una longitud de 800 m.	-
CONFORMACIÓN DE DIQUE CON MATERIAL PROPIO	km	0.8	Conformación de dique con material propio, en la margen derecha del río Pinchimuro en una longitud de 800 m.	-

#### 3.2.1 Acciones Complementarias

Las Municipalidades conjuntamente con el apoyo del Centro de Operaciones de Emergencia Regional del gobierno regional y el Instituto de Defensa Civil - INDECI, deberán de sensibilizar sobre los sistemas de alerta temprana comunitaria, mapas de evacuación, zonas seguras y ayuda humanitaria, asimismo la Autoridad Nacional del Agua debe realizar capacitaciones sobre la importancia de la delimitación de fajas marginales asociada a un ordenanza local o regional, talleres de sensibilización a la población en temas de gestión de riesgos de desastres, para que las poblaciones afectadas se encuentren preparadas a los fenómenos negativos de la naturaleza.

#### 4. ESQUEMA DE PROPUESTA TÉCNICA:

##### 4.1.- VISTA DE PLANTA



##### 4.2.- VISTA DE PERFIL

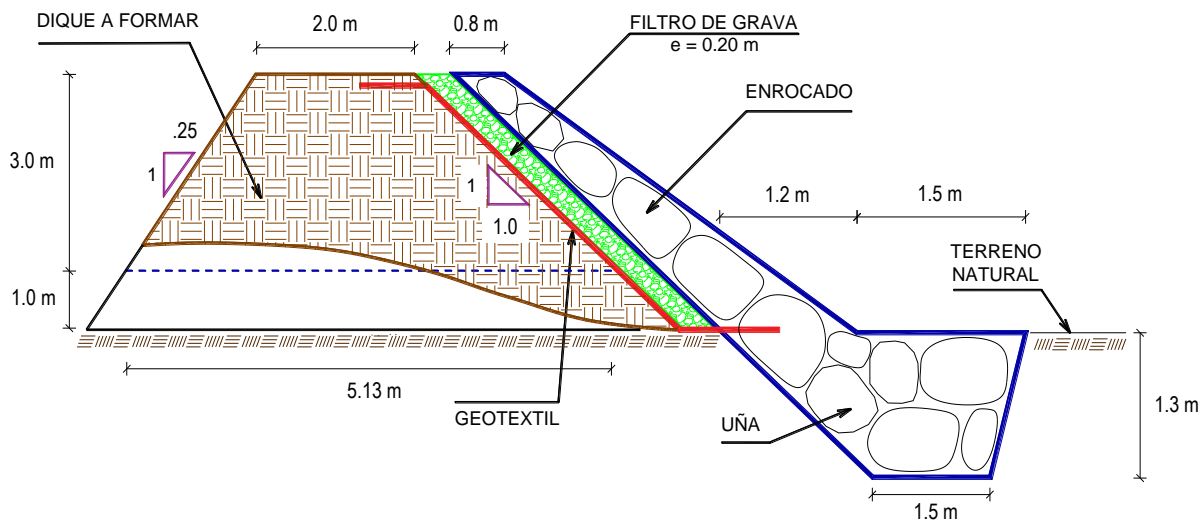



## 5. IMAGEN SATELITAL DE ZONA VULNERABLE (GOOGLE EARTH)

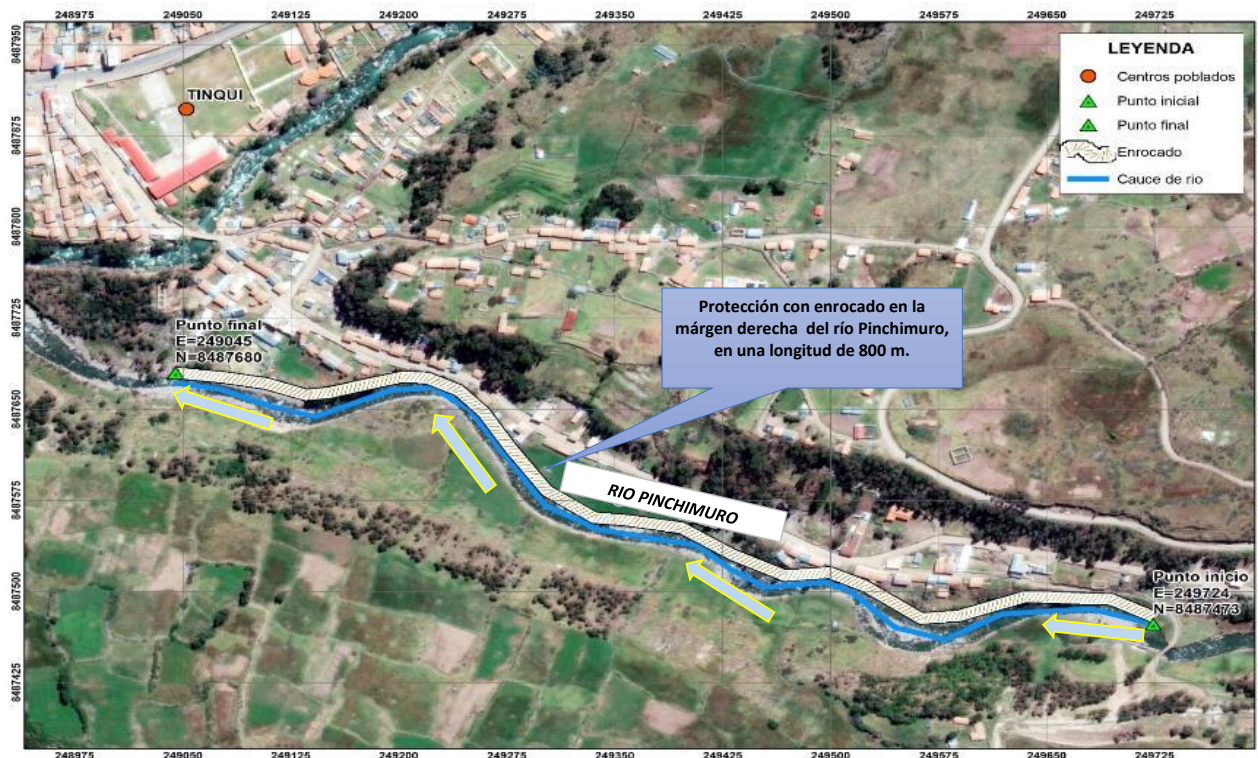

## 7. PANEL FOTOGRÁFICO DE ZONA VULNERABLE



FOTOGRAFIA N°01: TRAMO DE INTERVENCIÓN CON ENROCADO EN LA MARGEN DERECHA DEL RIO PINCHIMURO, EXISTE RIESGO DE POSIBLE INUNDACIÓN Y CAUCE COLMATADO.





FOTOGRAFIA N°02: TRAMO DE INTERVENCION CON ENROCADO EN LA MARGEN DERECHA DEL RIO PINCHIMURO, SE APRECIA



FOTOGRAFIA N°03: TRAMO DE INTERVENCION CON ENROCADO EN LA MARGEN IZQUIERDA DEL RIO PINCHIMURO, SE APRECIA VIVIENDAS Y UN PUENTE PEATONAL.



## 8. PRESUPUESTO ESTIMADO:

ITEM	DESCRIPCIÓN	UND.	METRADO	PRECIO S/.	PARCIAL S/.
<b>01</b>	<b>LIMPIEZA, DESCOLMATACIÓN Y CONFORMACIÓN DE DIQUE C/ENROCAD, L = 800.00 m</b>				
<b>01.01</b>	<b>OBRAS PROVISIONALES</b>				<b>3,184.54</b>
01.01.01	CASETA DE GUARDIANIA Y ALMACEN	m2	15.00	93.73	1,405.95
01.01.02	CARTEL INFORMATIVO DE LA ACTIVIDAD 3.60 x 4.80 m	und	1.00	1,778.59	1,778.59
<b>01.02</b>	<b>OBRAS PRELIMINARES</b>				<b>31,588.40</b>
01.02.01	MOVILIZACIÓN Y DESMOVILIZACIÓN DE MAQUINARIA	vje	2.00	10,021.59	20,043.18
01.02.02	HABILITACION DE VIAS DE ACCESO	km	0.20	7,721.90	1,544.38
01.02.03	RAMPA DE INGRESO Y SALIDA A LA ZONA DE TRABAJO	m3	240.00	6.03	1,447.20
01.02.04	TRAZO Y REPLANTEO	KM	1.60	1,881.02	3,009.63
01.02.05	CONTROL TOPOGRAFICO	Km	1.60	2,830.63	4,529.01
01.02.05	DESVÍO DEL RÍO	m	50.00	20.30	1,015.00
<b>01.03</b>	<b>MOVIMIENTO DE TIERRAS</b>				<b>236,946.03</b>
01.03.02	LIMPIEZA Y DESCOLMATACIÓN DEL CAUCE	m3	9,520.00	7.33	69,781.60
01.03.03	CONFORMACIÓN DE DIQUE CON MATERIAL PROPIO	m3	7,125.00	7.65	54,506.25
01.03.04	EXCAVACIÓN PARA UNA DE ENROCAD	m3	2,184.00	13.05	28,501.20
01.03.05	PERFILADO Y REFINE EN TALUD DE DIQUE	m2	2,828.43	3.95	11,172.30
01.03.06	ELIMINACIÓN DE MATERIAL EXCEDENTE	m3	5,036.90	14.49	72,984.68
<b>01.04</b>	<b>PROTECCIÓN CON ENROCAD</b>				<b>840,359.46</b>
01.04.01	GEOTEXTIL NO TEJIDO DE 400 GR/M2 (INCLUYE SUMINISTRO E INSTALACION)	m2	4,024.00	16.20	65,188.80
01.04.02	SUMINISTRO, TRANSPORTE Y COLOCACION DE FILTRO DE GRAVA	m3	400.00	133.25	53,300.00
01.04.03	EXTRACCIÓN DE ROCAS CON EXPLOSIVOS PARA ENROCAD	m3	4,384.00	41.00	179,744.00
01.04.04	SELECCIÓN Y ACOPIO DE ROCAS	m3	4,384.00	18.88	82,769.92
01.04.05	CARGUÍO Y TRANSPORTE DE ROCAS	m3	4,384.00	86.73	380,224.32
01.04.06	ACOMODO DE ROCAS EN UNA DE ENROCAD	m3	1,747.20	21.78	38,054.02
01.04.07	ACOMODO DE ROCAS EN TALUD DE ENROCAD	m3	1,760.00	23.34	41,078.40
<b>1.05</b>	<b>FLETE TERRESTRE</b>				<b>15,000.00</b>
01.05.01	FLETE TERRESTRE	glb	1.00	15,000.00	15,000.00
<b>COSTO DIRECTO</b>					<b>1,127,078.43</b>
GASTOS GENERALES					112,707.84
UTILIDAD					112,707.84
<b>SUB TOTAL</b>					<b>1,352,494.11</b>
IGV (18%)					243,448.94
<b>TOTAL</b>					<b>1,595,943.05</b>
SUPERVISIÓN (5%)					56,353.92
SEGUIMIENTO Y MONITOREO (2%)					22,541.57
FICHA DEFINITIVA					15,000.00
<b>PRESUPUESTO TOTAL REFERENCIAL</b>					<b>1,689,838.54</b>
<b>SON: UN MILLÓN SESICIENTOS OCHENTA Y NUEVE MIL OCHOCIENTOS TREINTA Y OCHO CON 54/100 SOLES</b>					

## 9. CRONOGRAMA REFERENCIAL DE LA PROPUESTA TECNICA

ITEM	ACTIVIDAD	UND.	N° días	PLAZO DE EJECUCION				PLAZO DE EJECUCION				PLAZO DE EJECUCION			
				MES 01				MES 02				MES 03			
				I	II	III	IV	I	II	III	IV	I	II	III	IV
<b>1.00</b>	<b>LIMPIEZA, DESCOLMATACIÓN Y CONFORMACIÓN DE DIQUE C/ENROCAD, L = 800.00 m</b>														
<b>1.01</b>	<b>OBRAS PROVISIONALES</b>														
01.01.01	CASETA DE GUARDIANIA Y ALMACEN	m2	1.00												
01.01.02	CARTEL INFORMATIVO DE LA ACTIVIDAD 3.60 x 4.80 m	Und.	1.00												
<b>1.02</b>	<b>TRABAJOS PRELIMINARES</b>														
01.02.01	MOVILIZACIÓN Y DESMOVILIZACIÓN MAQUINARIA PESADA	vje	2.00												
01.02.02	MANTENIMIENTO Y/O HABILITACION DE VIAS DE ACCESO	Km	1.00												
01.02.03	RAMPA DE INGRESO Y SALIDA A LA ZONA DE TRABAJO	m3	1.00												
01.02.04	TRAZO Y REPLANTEO	Km	4.00												
01.02.05	LIMPIEZA Y DESCOLMATACION	km	48.00												
01.02.06	LIMPIEZA Y DESCOLMATACIÓN DEL CAUCE	m3	1.00												
<b>1.03</b>	<b>CONFORMACIÓN DE DIQUE CON MATERIAL PROPIO</b>														
01.03.01	0.00	0.00	39.00												
01.03.02	EXCAVACIÓN PARA UNA DE ENROCAD	m3	34.00												
01.03.03	0.00	0.00	20.00												
01.03.04	ELIMINACIÓN DE MATERIAL EXCEDENTE	m3	11.00												
01.03.05	SUMINISTRO, TRANSPORTE E INSTALACION DE GEOTEXTIL NO TEJIDO	m2	12.00												
<b>1.04</b>	<b>SUMINISTRO, TRANSPORTE Y COLOCACION DE FILTRO DE GRAVA</b>														
01.04.01	EXTRACCIÓN DE ROCAS	m3	19.00												
01.04.02	Extracción de rocas para talud	0.00	3.00												
01.04.03	Extracción de rocas para uña	0.00	59.00												
01.04.04	Selección y acopio de rocas para uña	0.00	48.00												
01.04.05	Carguio y transporte de rocas para uña	0.00	59.00												
01.04.06	ACOMODO DE ROCAS EN TALUD DE ENROCAD	m3	18.00												
01.04.07	FLETE TERRESTRE	0.00	14.00												
<b>1.05</b>	<b>0.00</b>														
01.05.01	0.00	0.00													



ACTIVIDADES A REALIZAR PARA EL CUMPLIMIENTO DE LA PROPUESTA TECNICA REFERENCIAL

ITEM	ACTIVIDAD	MES 01				MES 02				MES 03				MES 04			
		I	II	III	IV	I	II	III	IV	I	II	III	IV	I	II	III	IV
01.01	FORMULACION DE FICHA TECNICA																
01.02	CONTRATACION																
01.03	EJECUCION																
01.04	SEGUIMIENTO																
01.05	LIQUIDACION																

Fecha de elaboración de la ficha: 13/10/2025

NOTA : \* LA PRESENTE FICHA TECNICA ES REFERENCIAL, RESPECTO AL PRESUPUESTO, METRADOS, COSTOS UNITARIOS E INSUMOS; DEBIENDO SER LA FICHA TECNICA DEFINITIVA LA QUE ESTABLEZCA EL PRESUPUESTO DE LA ACTIVIDAD U OBRA.

\* LA PROPUESTA TECNICA ES REFERENCIAL Y PUEDE VARIAR DE ACUERDO AL ESTUDIO DE LA FICHA TECNICA DEFINITIVA

## PRESUPUESTO REFERENCIAL DE LA PROPUESTA TECNICA

Actividad : LIMPIEZA, DESCOLMATACIÓN Y CONFORMACIÓN DE DIQUE CON ENROCADO EN LA MARGEN DERECHA DEL RIO PINCHIMURO, SECTOR TINKE, DISTRITO DE OCONGATE, PROVINCIA DE QUISPICANCHI, DEPARTAMENTO DE CUSCO

Lugar : SECTOR TINKE, DISTRITO DE OCONGATE, PROVINCIA DE QUISPICANCHI, DEPARTAMENTO DE CUSCO

Fecha : 13/10/2025

ITEM	DESCRIPCIÓN	UND.	METRADO	PRECIO S/.	PARCIAL S/.
<b>01</b>	<b>LIMPIEZA, DESCOLMATACIÓN Y CONFORMACIÓN DE DIQUE C/ENROCADO, L = 800.00 m</b>				
<b>01.01</b>	<b>OBRAS PROVISIONALES</b>				<b>3,184.54</b>
01.01.01	CASETA DE GUARDIANIA Y ALMACEN	m2	15.00	93.73	1,405.95
01.01.02	CARTEL INFORMATIVO DE LA ACTIVIDAD 3.60 x 4.80 m	und	1.00	1,778.59	1,778.59
<b>01.02</b>	<b>OBRAS PRELIMINARES</b>				<b>31,588.40</b>
01.02.01	MOVILIZACIÓN Y DESMOVILIZACIÓN DE MAQUINARIA	vje	2.00	10,021.59	20,043.18
01.02.02	HABILITACION DE VIAS DE ACCESO	km	0.20	7,721.90	1,544.38
01.02.03	RAMPA DE INGRESO Y SALIDA A LA ZONA DE TRABAJO	m3	240.00	6.03	1,447.20
01.02.04	TRAZO Y REPLANTEO	KM	1.60	1,881.02	3,009.63
01.02.05	CONTROL TOPOGRAFICO	Km	1.60	2,830.63	4,529.01
01.02.05	DESVÍO DEL RÍO	m	50.00	20.30	1,015.00
<b>01.03</b>	<b>MOVIMIENTO DE TIERRAS</b>				<b>236,946.03</b>
01.03.02	LIMPIEZA Y DESCOLMATACIÓN DEL CAUCE	m3	9,520.00	7.33	69,781.60
01.03.03	CONFORMACIÓN DE DIQUE CON MATERIAL PROPIO	m3	7,125.00	7.65	54,506.25
01.03.04	EXCAVACIÓN PARA UÑA DE ENROCADO	m3	2,184.00	13.05	28,501.20
01.03.05	PERFILADO Y REFINE EN TALUD DE DIQUE	m2	2,828.43	3.95	11,172.30
01.03.06	ELIMINACIÓN DE MATERIAL EXCEDENTE	m3	5,036.90	14.49	72,984.68
<b>01.04</b>	<b>PROTECCIÓN CON ENROCADO</b>				<b>840,359.46</b>
01.04.01	GEOTEXTIL NO TEJIDO DE 400 GR/M2 (INCLUYE SUMINISTRO E INSTALACION)	m2	4,024.00	16.20	65,188.80
01.04.02	SUMINISTRO, TRANSPORTE Y COLOCACION DE FILTRO DE GRAVA	m3	400.00	133.25	53,300.00
01.04.03	EXTRACCIÓN DE ROCAS CON EXPLOSIVOS PARA ENROCADO	m3	4,384.00	41.00	179,744.00
01.04.04	SELECCIÓN Y ACOPIO DE ROCAS	m3	4,384.00	18.88	82,769.92
01.04.05	CARGUÍO Y TRANSPORTE DE ROCAS	m3	4,384.00	86.73	380,224.32
01.04.06	ACOMODO DE ROCAS EN UÑA DE ENROCADO	m3	1,747.20	21.78	38,054.02
01.04.07	ACOMODO DE ROCAS EN TALUD DE ENROCADO	m3	1,760.00	23.34	41,078.40
<b>1.05</b>	<b>FLETE TERRESTRE</b>				<b>15,000.00</b>
01.05.01	FLETE TERRESTRE	glb	1.00	15,000.00	15,000.00
	<b>COSTO DIRECTO</b>				<b>1,127,078.43</b>
	GASTOS GENERALES				112,707.84
	UTILIDAD				112,707.84
	<b>SUB TOTAL</b>				<b>1,352,494.11</b>
	IGV (18%)				243,448.94
	<b>TOTAL</b>				<b>1,595,943.05</b>
	SUPERVISIÓN (5%)				56,353.92
	SEGUIMIENTO Y MONITOREO (2%)				22,541.57
	FICHA DEFINITIVA				15,000.00
	<b>PRESUPUESTO TOTAL REFERENCIAL</b>				<b>1,689,838.54</b>
	<b>SON: UN MILLÓN SESICIENTOS OCHENTA Y NUEVE MIL OCHOCIENTOS TREINTA Y OCHO CON 54/100 SOLES</b>				

**NOTA: EL PRESUPUESTO ES REFERENCIAL, DEBIENDO SER LA FICHA TECNICA DEFINITIVA LA QUE ESTABLEZCA EL PRESUPUESTO FINAL DE LA ACTIVIDAD U OBRA**



### PLANILLA GENERAL DE METRADOS REFERENCIAL DE LA PROPUESTA TECNICA

**Actividad:** LIMPIEZA, DESCOLMATACIÓN Y CONFORMACIÓN DE DIQUE CON ENROCADO EN LA MARGEN DERECHA DEL RIO PINCHIMURO, SECTOR TINKE, DISTRITO DE OCONGATE, PROVINCIA DE QUISPICANCHI, DEPARTAMENTO DE CUSCO

**Ubicación:** SECTOR TINKE, DISTRITO DE OCONGATE, PROVINCIA DE QUISPICANCHI, DEPARTAMENTO DE CUSCO

**Fecha :** 13/10/2025

Item	Descripción	Unid.	Nro veces	Dimensiones			Parcial	Total
				Largo	Ancho	Altura		
<b>1.00</b>	<b>LIMPIEZA, DESCOLMATACIÓN Y CONFORMACIÓN DE DIQUE C/ENROCADO, L = 800.00 m</b>							
<b>1.01</b>	<b>OBRAS PROVISIONALES</b>							
01.01.01	CASETA DE GUARDIANIA Y ALMACEN	m2	1.00	3.00	5.00		15.00	<b>15.00</b>
01.01.02	CARTEL INFORMATIVO DE LA ACTIVIDAD 3.60 x 4.80 m	Und.	1.00				1.00	<b>1.00</b>
<b>1.02</b>	<b>TRABAJOS PRELIMINARES</b>							
01.02.01	MOVILIZACIÓN Y DESMOVILIZACIÓN MAQUINARIA PESADA	vje	2.00				2.00	<b>2.00</b>
01.02.02	MANTENIMIENTO Y/O HABILITACION DE VIAS DE ACCESO	Km	1.00	0.20			0.20	<b>0.20</b>
01.02.03	RAMPA DE INGRESO Y SALIDA A LA ZONA DE TRABAJO	m3		15.00	4.00	4.00	240.00	<b>240.00</b>
01.02.04	TRAZO Y REPLANTEO	Km	1.00					<b>1.60</b>
	LIMPIEZA Y DESCOLMATACION			0.800				
	DIQUE ENROCADO			0.800				
01.02.05	CONTROL TOPOGRAFICO	Km	1.00					<b>1.60</b>
	LIMPIEZA Y DESCOLMATACION			0.800				
	DIQUE ENROCADO			0.800				
01.02.06	DESVÍO DEL RÍO	M	1.00	50.00			50.00	<b>50.00</b>
<b>1.03</b>	<b>MOVIMIENTO DE TIERRAS</b>							
01.03.01	LIMPIEZA Y DESCOLMATACIÓN DEL CAUCE	m3	1.00	800.00	17.00	0.70	9,520.00	<b>9,520.00</b>
01.03.02	CONFORMACIÓN DE DIQUE CON MATERIAL PROPIO	m3	1.00	800.00	3.56	2.50	7,125.00	<b>7,125.00</b>
					area			
01.03.03	EXCAVACIÓN PARA UÑA DE ENROCADO	m3	1.00	800.00	2.73		2,184.00	<b>2,184.00</b>
01.03.04	PERFILADO Y REFINE EN TALUD DE DIQUE	m2	1.00	800.00		3.54	2,828.43	<b>2,828.43</b>
						esponj		
01.03.05	ELIMINACIÓN DE MATERIAL EXCEDENTE	m3	1.00	4,579.00		1.10	5,036.90	<b>5,036.90</b>
<b>1.04</b>	<b>PROTECCIÓN CON ENROCADO</b>							
01.04.01	SUMINISTRO, TRANSPORTE E INSTALACION DE GEOTEXTIL NO TEJIDO	m2	1.00	800.00	5.03		4,024.00	<b>4,024.00</b>
01.04.02	SUMINISTRO, TRANSPORTE Y COLOCACION DE FILTRO DE GRAVA	m3	1.00	800.00	0.50		400.00	<b>400.00</b>
01.04.03	EXTRACCIÓN DE ROCAS	m3			area			<b>4,384.00</b>
	Extracción de rocas para talud		1.00	800.00	2.75		2,200.00	
	Extracción de rocas para uña		1.00	800.00	2.73		2,184.00	
01.04.04	SELECCIÓN Y ACOPIO DE ROCAS	m3						<b>4,384.00</b>
	Selección y acopio de rocas para talud		1.00	800.00	2.75		2,200.00	
	Selección y acopio de rocas para uña		1.00	800.00	2.73		2,184.00	
01.04.05	CARGUÍO Y TRANSPORTE DE ROCAS	m3						<b>4,384.00</b>
	Carguío y transporte de rocas para talud		1.00	800.00	2.75		2,200.00	
	Carguío y transporte de rocas para uña		1.00	800.00	2.73		2,184.00	
01.04.06	ACOMODO DE ROCAS EN UÑA DE ENROCADO	m3						<b>1,747.20</b>
	Acomodo de rocas para uña de enrocado		1.00	800.00	2.73		1,747.20	
01.04.07	ACOMODO DE ROCAS EN TALUD DE ENROCADO	m3						<b>1,760.00</b>
	Acomodo de rocas para talud de enrocado		1.00	800.00	2.75		1,760.00	
<b>1.05</b>	<b>FLETE TERRESTRE</b>							
01.05.01	FLETE TERRESTRE	glb	1.00				1.00	<b>1.00</b>

### ESQUEMA DE LA PROPUESTA TECNICA

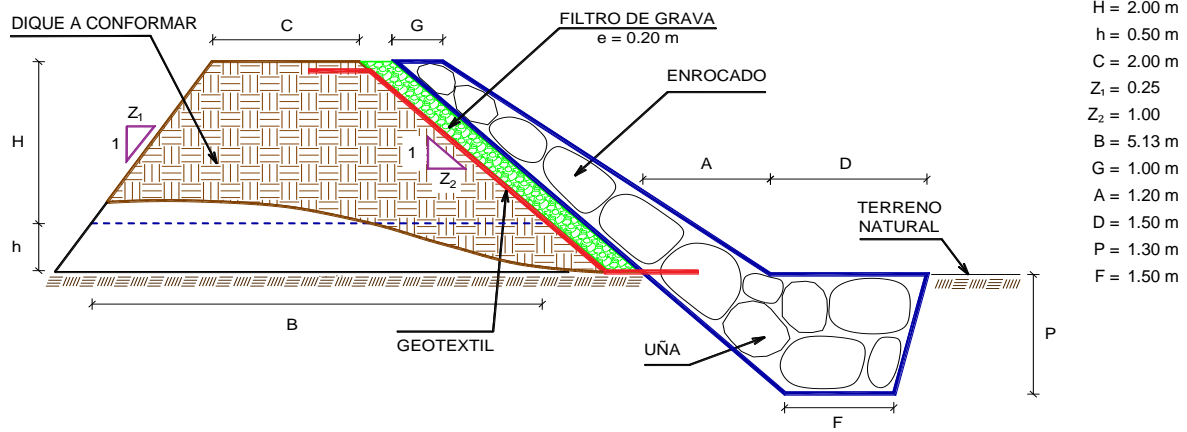

% de vacios en el enrocado = 20%

% de vacios en el enrocado = 20%

NOTA: LOS METRADOS SON REFERENCIALES, DEBIENDO SER LA FICHA TECNICA DEFINITIVA LA QUE ESTABLEZCA LOS VALORES FINALES, DE ACUERDO AL PLANTEAMIENTO ESTRUCTURAL

**PERÚ****Ministerio  
de Desarrollo Agrario  
y Riego****ANALISIS DE COSTOS UNITARIOS REFERENCIAL DE LA PROPUESTA TECNICA****Presupuesto:** LIMPIEZA, DESCOLMATACIÓN Y CONFORMACIÓN DE DIQUE CON ENROCADÓ EN LA MARGEN DERECHA DEL RIO PINCHIMURO, SECTOR TINKE, DISTRITO DE OCONGATE, PROVINCIA DE QUISPICANCHI, DEPARTAMENTO DE CUSCO**Fecha:** 13/10/2025Partida **01.01** **CASETA DE GUARDIANIA Y/O ALMACEN**Rendimiento **m2/DIA** **20.0000** **EQ. 20.0000** Costo unitario directo por : m2 **93.73**

Código	Descripción Recurso	Unidad	Cuadrilla	Cantidad	Precio S/.	Parcial S/.
<b>Mano de Obra</b>						
0101010003	OPERARIO	hh	1.0000	0.4000	28.46	11.38
0101010004	OFICIAL	hh	1.0000	0.4000	22.40	8.96
0101010005	PEON	hh	1.0000	0.4000	20.29	8.12
						<b>28.46</b>
<b>Materiales</b>						
02041200010005	CLAVOS PARA MADERA CON CABEZA D kg			0.2500	7.25	1.81
0204180008	CALAMINA GALVANIZADA e=0.14 mm m2			0.8000	9.60	7.68
0231010001	MADERA TORNILLO p2			6.0000	7.00	42.00
02310500010007	TRIPLAY LUPUNA E= 6 mm m2			0.7500	17.24	12.93
						<b>64.42</b>
<b>Equipos</b>						
0301010006	HERRAMIENTAS MANUALES %mo			3.0000	28.46	0.85
						<b>0.85</b>

Partida **01.02** **CARTEL DE IDENTIFICACION DE ACTIVIDAD**Rendimiento **und/DIA** **1.0000** **EQ. 1.0000** Costo unitario directo por : und **1,778.59**

Código	Descripción Recurso	Unidad	Cuadrilla	Cantidad	Precio S/.	Parcial S/.
<b>Mano de Obra</b>						
0101010003	OPERARIO	hh	1.0000	8.0000	28.46	227.68
0101010005	PEON	hh	2.0000	16.0000	20.29	324.64
						<b>552.32</b>
<b>Materiales</b>						
02041200010009	CLAVOS PARA MADERA CON CABEZA D kg			2.0000	7.25	14.50
0207030001	HORMIGON m3			0.4800	40.00	19.20
0213010001	CEMENTO PORTLAND TIPO I (42.5 kg) bol			1.2000	30.00	36.00
0231010001	MADERA TORNILLO p2			70.0000	7.00	490.00
02901500260004	GIGANTOGRAFIA SEGUN DISEÑO und			1.0000	650.00	650.00
						<b>1,209.70</b>
<b>Equipos</b>						
0301010006	HERRAMIENTAS MANUALES %mo			3.0000	552.32	16.57
						<b>16.57</b>

Profesional de la AL  
la ficha técnicaAdministrador de La  
Administración Local Del AguaProfesional Desig Director de La Autoridad  
Por La AAA Administrativa Del Agua





Partida	02.01	MOVILIZACION Y DESMOVILIZACION DE MAQUINARIAS Y EQUIPOS				
Rendimiento	glb/DIA	1.0000	EQ. 1.0000	Costo unitario directo por : glb		10,021.59
<b>Código</b>	<b>Descripción Recurso</b>	<b>Unidad</b>	<b>Cuadrilla</b>	<b>Cantidad</b>	<b>Precio S/.</b>	<b>Parcial S/.</b>
	<b>Mano de Obra</b>					
0101010005	PEON	hh	6.0000	48.0000	20.29	973.92
						973.92
	<b>Equipos</b>					
0301010006	HERRAMIENTAS MANUALES	%mo		3.0000	973.92	29.22
03012200010004	CAMION PLATAFORMA 4 x 6 300 HP 19	hm	0.7500	6.0000	452.00	2,712.00
0301220011	CAMION SEMI TRAYLER 6 x4 330 HP 35 "	hm	1.8750	15.0000	420.43	6,306.45
						9,047.67
Partida	02.02	HABILITACION DE CAMINO DE ACCESO				
Rendimiento	km/DIA	0.8000	EQ. 0.8000	Costo unitario directo por : km		7,721.90
<b>Código</b>	<b>Descripción Recurso</b>	<b>Unidad</b>	<b>Cuadrilla</b>	<b>Cantidad</b>	<b>Precio S/.</b>	<b>Parcial S/.</b>
	<b>Mano de Obra</b>					
0101010004	OFICIAL	hh	1.0000	10.0000	22.40	224.00
0101010005	PEON	hh	1.0000	10.0000	20.29	202.90
						426.90
	<b>Equipos</b>					
03011800020002	TRACTOR DE ORUGAS DE 300-330 HP	hm	1.0000	10.0000	729.50	7,295.00
						7,295.00
Partida	02.03	RAMPAS DE ACCESO A LA ACTIVIDAD				
Rendimiento	m3/DIA	1,000.0000	EQ. 1,000.0000	Costo unitario directo por : m3		6.03
<b>Código</b>	<b>Descripción Recurso</b>	<b>Unidad</b>	<b>Cuadrilla</b>	<b>Cantidad</b>	<b>Precio S/.</b>	<b>Parcial S/.</b>
	<b>Mano de Obra</b>					
0101010005	PEON	hh	1.0000	0.0080	20.29	0.16
0101010010	OFICIAL (CONTROLADOR)	hh	0.1000	0.0008	22.40	0.02
						0.18
	<b>Equipos</b>					
0301010006	HERRAMIENTAS MANUALES	%mo		3.0000	0.18	0.01
03011800020002	TRACTOR DE ORUGAS DE 300-330 HP	hm	1.0000	0.0080	729.50	5.84
						5.85
Partida	02.04	TRAZO Y REPLANTEO				
Rendimiento	km/DIA	0.5000	EQ. 0.5000	Costo unitario directo por : km		1,881.02
<b>Código</b>	<b>Descripción Recurso</b>	<b>Unidad</b>	<b>Cuadrilla</b>	<b>Cantidad</b>	<b>Precio S/.</b>	<b>Parcial S/.</b>
	<b>Mano de Obra</b>					
0101010003	OPERARIO	hh	0.1000	1.6000	28.46	45.54
0101010005	PEON	hh	0.5000	8.0000	20.29	162.32
0101030000	TOPOGRAFO	hh	1.0000	16.0000	29.42	470.72
01010300030003	AYUDANTE DE TOPOGRAFIA	hh	0.5000	8.0000	22.40	179.20
						857.78
	<b>Materiales</b>					



02040300010043	FIERRO 3/8"	var		0.5000	22.30	11.15
0213010001	CEMENTO PORTLAND TIPO I (42.5 kg)	bol		3.6000	30.00	108.00
02130300010003	YESO BOLSA 25 kg	bol		3.0000	20.00	60.00
0231040001	ESTACAS DE MADERA	und		50.0000	4.65	232.50
0240020001	PINTURA ESMALTE	gal		0.3500	60.17	21.06
						<b>432.71</b>

**Equipos**

0301000014	MIRAS	día	2.0000	4.0000	17.36	69.44
0301000015	JALONES	día	4.0000	8.0000	14.96	119.68
0301000022	ESTACION TOTAL	he	1.0000	16.0000	23.48	375.68
0301010006	HERRAMIENTAS MANUALES	%mo		3.0000	857.78	25.73
						<b>590.53</b>

Partida **02.05** **CONTROL TOPOGRAFICO**

Rendimiento	km/DIA	0.2000	EQ. 0.2000	Costo unitario directo por : km	<b>2,830.63</b>
-------------	--------	--------	------------	---------------------------------	-----------------

Código	Descripción Recurso	Unidad	Cuadrilla	Cantidad	Precio S/.	Parcial S/.
<b>Mano de Obra</b>						
0101010004	OFICIAL	hh	0.1000	4.0000	22.40	89.60
0101010005	PEON	hh	0.5000	20.0000	20.29	405.80
0101030000	TOPOGRAFO	hh	1.0000	40.0000	29.42	1,176.80
01010300030003	AYUDANTE DE TOPOGRAFIA	hh	0.2500	10.0000	22.40	224.00
						<b>1,896.20</b>

**Materiales**

02130300010003	YESO BOLSA 25 kg	bol		3.0000	20.00	60.00
0231040001	ESTACAS DE MADERA	und		50.0000	4.65	232.50
0240020001	PINTURA ESMALTE	gal		0.2500	60.17	15.04
						<b>307.54</b>

**Equipos**

0301000023	NIVEL TOPOGRAFICO	hm	1.0000	40.0000	14.25	570.00
0301010006	HERRAMIENTAS MANUALES	%mo		3.0000	1,896.20	56.89
						<b>626.89</b>

Partida **02.06** **DESVIO DE CAUCE DE RIO**

Rendimiento	m/DIA	320.0000	EQ. 320.0000	Costo unitario directo por : m	<b>20.30</b>
-------------	-------	----------	--------------	--------------------------------	--------------

Código	Descripción Recurso	Unidad	Cuadrilla	Cantidad	Precio S/.	Parcial S/.
<b>Mano de Obra</b>						
0101010003	OPERARIO	hh	1.0000	0.0250	28.46	0.71
0101010004	OFICIAL	hh	0.5000	0.0125	22.40	0.28
0101010005	PEON	hh	2.0000	0.0500	20.29	1.01
						<b>2.00</b>
<b>Equipos</b>						
0301010006	HERRAMIENTAS MANUALES	%mo		3.0000	2.00	0.06
03011800020002	TRACTOR DE ORUGAS DE 300-330 HP	hm	1.0000	0.0250	729.50	18.24
						<b>18.30</b>



Partida	03.01	LIMPIEZA Y DESCOLMATACIÓN DE CAUCE DE RIO				
Rendimiento	m3/DIA	850.0000	EQ. 850.0000	Costo unitario directo por : m3		7.33
<b>Código</b>	<b>Descripción Recurso</b>	<b>Unidad</b>	<b>Cuadrilla</b>	<b>Cantidad</b>	<b>Precio S/.</b>	<b>Parcial S/.</b>
<b>Mano de Obra</b>						
0101010003	OPERARIO	hh	1.0000	0.0094	28.46	0.27
0101010005	PEON	hh	1.0000	0.0094	20.29	0.19
						<b>0.46</b>
<b>Equipos</b>						
0301010006	HERRAMIENTAS MANUALES	%mo		3.0000	0.46	0.01
03011800020002	TRACTOR DE ORUGAS DE 300-330 HP	hm	1.0000	0.0094	729.50	6.86
						<b>6.87</b>
Partida	03.02	CONFORMACION DE DIQUE SECO C/ MAQUINARIA CON MATERIAL PROPIO				
Rendimiento	m3/DIA	810.0000	EQ. 810.0000	Costo unitario directo por : m3		7.65
<b>Código</b>	<b>Descripción Recurso</b>	<b>Unidad</b>	<b>Cuadrilla</b>	<b>Cantidad</b>	<b>Precio S/.</b>	<b>Parcial S/.</b>
<b>Mano de Obra</b>						
0101010005	PEON	hh	1.0000	0.0099	20.29	0.20
0101010010	OFICIAL (CONTROLADOR)	hh	1.0000	0.0099	22.40	0.22
						<b>0.42</b>
<b>Equipos</b>						
0301010006	HERRAMIENTAS MANUALES	%mo		3.0000	0.42	0.01
03011800020002	TRACTOR DE ORUGAS DE 300-330 HP	hm	1.0000	0.0099	729.50	7.22
						<b>7.23</b>
Partida	03.03	EXCAVACION DE UÑA PARA DIQUE				
Rendimiento	m3/DIA	350.0000	EQ. 350.0000	Costo unitario directo por : m3		13.05
<b>Código</b>	<b>Descripción Recurso</b>	<b>Unidad</b>	<b>Cuadrilla</b>	<b>Cantidad</b>	<b>Precio S/.</b>	<b>Parcial S/.</b>
<b>Mano de Obra</b>						
0101010004	OFICIAL	hh	1.0000	0.0229	22.40	0.51
0101010005	PEON	hh	1.0000	0.0229	20.29	0.46
						<b>0.97</b>
<b>Equipos</b>						
0301010006	HERRAMIENTAS MANUALES	%mo		5.0000	0.97	0.05
03011700010007	EXCAVADORA SOBRE ORUGAS 170 - 25 hm	hm	1.0000	0.0229	525.13	12.03
						<b>12.08</b>





Partida	03.04	PERFILADO Y REFINE EN TALUD DE DIQUE				
Rendimiento	m2/DIA	1,200.0000	EQ. 1,200.0000	Costo unitario directo por : m2		3.95
<b>Código</b>	<b>Descripción Recurso</b>	<b>Unidad</b>	<b>Cuadrilla</b>	<b>Cantidad</b>	<b>Precio S/.</b>	<b>Parcial S/.</b>
<b>Mano de Obra</b>						
0101010004	OFICIAL	hh	1.0000	0.0067	22.40	0.15
0101010005	PEON	hh	2.0000	0.0133	20.29	0.27
						<b>0.42</b>
<b>Equipos</b>						
0301010006	HERRAMIENTAS MANUALES	%mo		3.0000	0.42	0.01
03011700010007	EXCAVADORA SOBRE ORUGAS 170 - 25 hm		1.0000	0.0067	525.13	3.52
						<b>3.53</b>
Partida	03.05	ELIMINACION DE MATERIAL EXCEDENTE D=5 km				
Rendimiento	m3/DIA	1,200.0000	EQ. 1,200.0000	Costo unitario directo por : m3		14.49
<b>Código</b>	<b>Descripción Recurso</b>	<b>Unidad</b>	<b>Cuadrilla</b>	<b>Cantidad</b>	<b>Precio S/.</b>	<b>Parcial S/.</b>
<b>Mano de Obra</b>						
0101010005	PEON	hh	1.0000	0.0067	20.29	0.14
0101010010	OFICIAL (CONTROLADOR)	hh	0.1000	0.0007	22.40	0.02
						<b>0.16</b>
<b>Equipos</b>						
03011600010005	CARGADOR SOBRE LLANTAS DE 200 - 2 hm		1.0000	0.0067	399.70	2.68
0301220010	CAMION VOLQUETE 6 x 4 330HP15 M3	hm	4.0000	0.0267	436.20	11.65
						<b>14.33</b>
Partida	04.01	GEOTEXTIL NO TEJIDO DE 400 GR/M2 (INCLUYE SUMINISTRO E INSTALACION)				
Rendimiento	m2/DIA	400.0000	EQ. 400.0000	Costo unitario directo por : m2		16.20
<b>Código</b>	<b>Descripción Recurso</b>	<b>Unidad</b>	<b>Cuadrilla</b>	<b>Cantidad</b>	<b>Precio S/.</b>	<b>Parcial S/.</b>
<b>Mano de Obra</b>						
0101010003	OPERARIO	hh	1.0000	0.0200	28.46	0.57
0101010004	OFICIAL	hh	1.0000	0.0200	22.40	0.45
0101010005	PEON	hh	4.0000	0.0800	20.29	1.62
						<b>2.64</b>
<b>Materiales</b>						
0210020009	GEOTEXTIL NO TEJIDO MACTEX MT200	m2		1.0500	12.84	13.48
						<b>13.48</b>
<b>Equipos</b>						
0301010006	HERRAMIENTAS MANUALES	%mo		3.0000	2.64	0.08
						<b>0.08</b>



Partida	04.02	SUMINISTRO, TRANSPORTE Y COLOCACION DE FILTRO DE GRAVA				
Rendimiento	m3/DIA	250.0000	EQ. 250.0000	Costo unitario directo por : m3		133.25
<b>Código</b>	<b>Descripción Recurso</b>	<b>Unidad</b>	<b>Cuadrilla</b>	<b>Cantidad</b>	<b>Precio S/.</b>	<b>Parcial S/.</b>
<b>Mano de Obra</b>						
0101010005	PEON	hh	62.5000	2.0000	20.29	40.58
0101010010	OFICIAL (CONTROLADOR)	hh	3.1250	0.1000	22.40	2.24
						<b>42.82</b>
<b>Materiales</b>						
0207010012	GRAVA SELECCIONADA 2-6 MM3	m3		1.1000	76.27	83.90
						<b>83.90</b>
<b>Equipos</b>						
0301010006	HERRAMIENTAS MANUALES	%mo		3.0000	42.82	1.28
03011700010007	EXCAVADORA SOBRE ORUGAS 170 - 25 hm		0.3125	0.0100	525.13	5.25
						<b>6.53</b>
Partida	04.03	EXTRACCION DE ROCA C/EXPLOSIVOS				
Rendimiento	m3/DIA	200.0000	EQ. 200.0000	Costo unitario directo por : m3		41.00
<b>Código</b>	<b>Descripción Recurso</b>	<b>Unidad</b>	<b>Cuadrilla</b>	<b>Cantidad</b>	<b>Precio S/.</b>	<b>Parcial S/.</b>
<b>Mano de Obra</b>						
0101010007	PERFORISTA	hh	2.0000	0.0800	30.99	2.48
0101010010	OFICIAL (CONTROLADOR)	hh	1.0000	0.0400	22.40	0.90
0101010011	AYUDANTE DE PERFORISTA	hh	2.0000	0.0800	29.30	2.34
01020100000013	TECNICO (AUTORIZADO x DISCAMEC)	hh	1.0000	0.0400	30.99	1.24
						<b>6.96</b>
<b>Materiales</b>						
0255100001	DINAMITA AL 65%	kg		0.2500	8.08	2.02
0255100009	MECHA L DE SEGURIDAD IMPERMEABLE	m		1.0000	15.00	15.00
0255100010	FULMINANTE	und		1.0000	4.00	4.00
0290230059	BARRENO DE 7/8" x 5 HP	und		0.0170	92.00	1.56
						<b>22.58</b>
<b>Equipos</b>						
0301010006	HERRAMIENTAS MANUALES	%mo		5.0000	6.96	0.35
03011400020002	MARTILLO NEUMATICO DE 29 kg	hm	2.0000	0.0800	10.18	0.81
03011400060005	COMPRESORA NEUMATICA 196 HP 600	hm	1.0000	0.0400	257.61	10.30
						<b>11.46</b>



Partida **04.04** **SELECCION Y ACOPIO DE ROCA EN CANTERA**

Rendimiento **m3/DIA** **250.0000** EQ. **250.0000** Costo unitario directo por : m3 **18.88**

Código	Descripción Recurso	Unidad	Cuadrilla	Cantidad	Precio S/.	Parcial S/.
<b>Mano de Obra</b>						
0101010004	OFICIAL	hh	1.0000	0.0320	22.40	0.72
0101010005	PEON	hh	2.0000	0.0640	20.29	1.30
						<b>2.02</b>
<b>Equipos</b>						
0301010006	HERRAMIENTAS MANUALES	%mo		3.0000	2.02	0.06
03011700010007	EXCAVADORA SOBRE ORUGAS 170 - 25 hm		1.0000	0.0320	525.13	16.80
						<b>16.86</b>

Partida **04.05** **CARGUIO Y TRANSPORTE DE ROCA DIST. 16 km**

Rendimiento **m3/DIA** **200.0000** EQ. **200.0000** Costo unitario directo por : m3 **86.73**

Código	Descripción Recurso	Unidad	Cuadrilla	Cantidad	Precio S/.	Parcial S/.
<b>Mano de Obra</b>						
0101010004	OFICIAL	hh	1.0000	0.0400	22.40	0.90
						<b>0.90</b>
<b>Equipos</b>						
0301010006	HERRAMIENTAS MANUALES	%mo		5.0000	0.90	0.05
03011600010005	CARGADOR SOBRE LLANTAS DE 200 - 2 hm		1.0000	0.0400	399.70	15.99
0301220010	CAMION VOLQUETE 6 x 4 330HP15 M3	hm	4.0000	0.1600	436.20	69.79
						<b>85.83</b>

Partida **04.06** **ACOMODO DE ROCA SOBRE UÑA**

Rendimiento **m3/DIA** **300.0000** EQ. **300.0000** Costo unitario directo por : m3 **21.78**

Código	Descripción Recurso	Unidad	Cuadrilla	Cantidad	Precio S/.	Parcial S/.
<b>Mano de Obra</b>						
0101010005	PEON	hh	4.0000	0.1067	20.29	2.16
0101010010	OFICIAL (CONTROLADOR)	hh	1.0000	0.0267	22.40	0.60
						<b>2.76</b>
<b>Equipos</b>						
0301010006	HERRAMIENTAS MANUALES	%mo		3.0000	2.76	0.08
03011700010006	EXCAVADORA SOBRE ORUGAS 325 HP	hm	1.0000	0.0267	709.27	18.94
						<b>19.02</b>





Partida	04.07	ACOMODO DE ROCA SOBRE TALUD DE DIQUE				
Rendimiento	m3/DIA	280.0000	EQ.	280.0000	Costo unitario directo por : m3	23.34
<b>Código</b>	<b>Descripción Recurso</b>	<b>Unidad</b>	<b>Cuadrilla</b>	<b>Cantidad</b>	<b>Precio S/.</b>	<b>Parcial S/.</b>
<b>Mano de Obra</b>						
0101010005	PEON	hh	4.0000	0.1143	20.29	2.32
0101010010	OFICIAL (CONTROLADOR)	hh	1.0000	0.0286	22.40	0.64
						<b>2.96</b>
<b>Equipos</b>						
0301010006	HERRAMIENTAS MANUALES	%mo		3.0000	2.96	0.09
03011700010006	EXCAVADORA SOBRE ORUGAS 325 HP	hm	1.0000	0.0286	709.27	20.29
						<b>20.38</b>
Partida	05.01	FLETE TERRESTRE				
Rendimiento	glb/DIA		EQ.		Costo unitario directo por : glb	15,000.00
<b>Código</b>	<b>Descripción Recurso</b>	<b>Unidad</b>	<b>Cuadrilla</b>	<b>Cantidad</b>	<b>Precio S/.</b>	<b>Parcial S/.</b>
<b>Materiales</b>						
0203020002	FLETE TERRESTRE	glb		1.0000	15,000.00	15,000.00
						<b>15,000.00</b>

**NOTA: LOS ANALISIS DE COSTOS UNITARIOS SON REFERENCIALES, DEBIENDO SER LA FICHA TECNICA DEFINITIVA LA QUE DETERMINE LOS COSTOS UNITARIOS FINALES**

### Precios y cantidades de recursos requeridos por tipo

**Proyecto** LIMPIEZA, DESCOLMATACIÓN Y CONFORMACIÓN DE DIQUE CON ENROCADOS EN LA MARGEN DERECHA DEL RIO PINCHIMURO, SECTOR TINKE, DISTRITO DE OCONGATE, PROVINCIA DE QUISPICANCHI, DEPARTAMENTO DE CUSCO

**Lugar** SECTOR TINKE, DISTRITO DE OCONGATE, PROVINCIA DE QUISPICANCHI, DEPARTAMENTO DE CUSCO

**Fecha** 13/10/2025

Código	Recurso	Unidad	Cantidad	Precio S/.	Parcial S/.
<b>MANO DE OBRA</b>					
0101010003	OPERARIO	hh	187.7783	28.46	5,344.17
0101010004	OFICIAL	hh	480.1165	22.40	10,754.61
0101010005	PEON	hh	2,240.7154	20.29	45,464.12
0101010007	PERFORISTA	hh	350.7200	30.99	10,868.81
0101010010	OFICIAL (CONTROLADOR)	hh	386.6015	22.40	8,659.87
0101010011	AYUDANTE DE PERFORISTA	hh	350.7200	29.30	10,276.10
0101030000	TOPOGRAFO	hh	89.6000	29.42	2,636.03
01010300030003	AYUDANTE DE TOPOGRAFIA	hh	28.8000	22.40	645.12
01020100000013	TECNICO (AUTORIZADO x DISCAMEC)	hh	175.3600	30.99	5,434.41
					<b>100,083.24</b>
<b>MATERIALES</b>					
0203020002	FLETE TERRESTRE	glb	1.0000	15,000.00	15,000.00
02040300010043	FIERRO 3/8"	var	0.8000	22.30	17.84
02041200010005	CLAVOS PARA MADERA CON CABEZA DE 3"	kq	3.7500	7.25	27.19
02041200010009	CLAVOS PARA MADERA CON CABEZA DE 2" A 4"	kg	2.0000	7.25	14.50
0204180008	CALAMINA GALVANIZADA e=0.14 mm	m2	12.0000	9.60	115.20
0207010012	GRAVA SELECCIONADA 2-6 MM3	m3	440.0000	76.27	33,558.80
0207030001	HORMIGON	m3	0.4800	40.00	19.20
0210020009	GEOTEXTIL NO TEJIDO MACTEX MT200	m2	4,225.2000	12.84	54,251.57
0213010001	CEMENTO PORTLAND TIPO I (42.5 kg)	bol	6.9600	30.00	208.80
02130300010003	YESO BOLSA 25 kg	bol	9.6000	20.00	192.00
0231010001	MADERA TORNILLO	p2	160.0000	7.00	1,120.00
0231040001	ESTACAS DE MADERA	und	160.0000	4.65	744.00
02310500010007	TRIPLAY LUPUNA E= 6 mm	m2	11.2500	17.24	193.95
0240020001	PINTURA ESMALTE	gal	0.9601	60.17	57.77
0255100001	DINAMITA AL 65%	kg	1,096.0000	8.08	8,855.68
0255100009	MECHA L DE SEGURIDAD IMPERMEABLE BLANCA	m	4,384.0000	15.00	65,760.00
0255100010	FULMINANTE	und	4,384.0000	4.00	17,536.00
02901500260004	GIGANTOGRAFIA SEGUN DISEÑO	und	1.0000	650.00	650.00
0290230059	BARRENO DE 7/8" x 5 HP	und	74.5280	92.00	6,856.58
					<b>205,179.08</b>
<b>EQUIPOS</b>					
0301000014	MIRAS	día	6.4000	17.36	111.10
0301000015	JALONES	día	12.8000	14.96	191.49
0301000022	ESTACION TOTAL	he	25.6000	23.48	601.09
0301000023	NIVEL TOPOGRAFICO	hm	64.0000	14.25	912.00
0301010006	HERRAMIENTAS MANUALES	%mo			3,723.39
03011400020002	MARTILLO NEUMATICO DE 29 kg	hm	350.7200	10.18	3,570.33
03011400060005	COMPRESORA NEUMATICA 196 HP 600 - 690 PCM	hm	175.3600	257.61	45,174.49
03011600010005	CARGADOR SOBRE LLANTAS DE 200 - 250 HP 4. yd3	hm	209.1072	399.70	83,580.15
03011700010006	EXCAVADORA SOBRE ORUGAS 325 HP	hm	96.9862	709.27	68,789.40
03011700010007	EXCAVADORA SOBRE ORUGAS 170 - 250 HP 1	hm	213.2521	525.13	111,985.08
03011800020002	TRACTOR DE ORUGAS DE 300-330 HP	hm	165.1955	729.50	120,510.12
03012200010004	CAMION PLATAFORMA 4 x 6 300 HP 19 tn	hm	12.0000	452.00	5,424.00
0301220010	CAMION VOLQUETE 6 x 4 330HP15 M3	hm	835.9252	436.20	364,630.57
					<b>821,816.11</b>
<b>Total</b>				<b>S/.</b>	<b>1,127,078.43</b>



### CRONOGRAMA REFERENCIAL DE LA PROPUESTA TECNICA

**Actividad :** LIMPIEZA, DESCOLMATACIÓN Y CONFORMACIÓN DE DIQUE CON ENROCADO EN LA MARGEN DERECHA DEL RIO PINCHIMURO, SECTOR TINKE, DISTRITO DE OCONGATE, PROVINCIA DE QUISPICANCHI, DEPARTAMENTO DE CUSCO

**Lugar :** SECTOR TINKE, DISTRITO DE OCONGATE, PROVINCIA DE QUISPICANCHI, DEPARTAMENTO DE CUSCO

**Fecha :** 13/10/2025

ITEM	ACTIVIDAD	UND.	N° días	PLAZO DE EJECUCIÓN									
				MES 01				MES 02				MES 03	
				I	II	III	IV					I	
LIMPIEZA, DESCOLMATACIÓN Y CONFORMACIÓN DE DIQUE C/ENROCADO, L = 800.00 m													
01.01	OBRAS PROVISIONALES												
01.01.01	CASETA DE GUARDIANIA Y ALMACEN	m2	1.00	■									
01.01.02	CARTEL INFORMATIVO DE LA ACTIVIDAD 3.60 x 4.80 m	Und.	1.00	■									
01.02	TRABAJOS PRELIMINARES												
01.02.01	MOVILIZACIÓN Y DESMOVILIZACIÓN MAQUINARIA PESADA	vje	2.00	■									
01.02.02	MANTENIMIENTO Y/O HABILITACION DE VIAS DE ACCESO	Km	1.00	■									
01.02.03	RAMPA DE INGRESO Y SALIDA A LA ZONA DE TRABAJO	m3	1.00	■									
01.02.04	TRAZO Y REPLANTEO	Km	3.00	■	■								
01.02.05	CONTROL TOPOGRAFICO	km	8.00	■	■		■			■			
01.02.05	DESVÍO DEL RÍO	M	1.00	■									
01.03	MOVIMIENTO DE TIERRAS												
01.03.02	LIMPIEZA Y DESCOLMATACIÓN DEL CAUCE	m3	11.00	■	■	■							
01.03.03	CONFORMACIÓN DE DIQUE CON MATERIAL PROPIO	m3	9.00		■	■	■						
01.03.04	EXCAVACIÓN PARA UÑA DE ENROCADO	m3	6.00			■	■	■					
01.03.05	PERFILADO Y REFINE EN TALUD DE DIQUE	m2	2.00				■	■					
01.03.06	ELIMINACIÓN DE MATERIAL EXCEDENTE	m3	4.00				■	■					
01.04	PROTECCIÓN CON ENROCADO												
01.04.01	SUMINISTRO, TRANSPORTE E INSTALACION DE GEOTEXTIL NO TEJIDO	m2	13.00				■	■	■	■			
01.04.02	SUMINISTRO, TRANSPORTE Y COLOCACION DE FILTRO DE GRAVA	m3	2.00							■	■		
01.04.03	EXTRACCIÓN DE ROCAS	m3	22.00	■	■	■	■	■	■	■			
01.04.04	SELECCIÓN Y ACOPIO DE ROCAS	m3	18.00			■	■	■	■	■	■		
01.04.05	CARGUÍO Y TRANSPORTE DE ROCAS	m3	22.00			■	■	■	■	■	■		
01.04.06	ACOMODO DE ROCAS EN UÑA DE ENROCADO	m3	6.00							■	■	■	
01.04.07	ACOMODO DE ROCAS EN TALUD DE ENROCADO	m3	6.00								■	■	
1.05	FLETE TERRESTRE												
01.05.01	FLETE TERRESTRE	qlb	1.00	■			■					■	

### CRONOGRAMA DE ACTIVIDADES PARA EL CUMPLIMIENTO DE OBRA

## PRESUPUESTO

LIMPIEZA, DESCOLMATACIÓN Y CONFORMACIÓN DE DIQUE CON ENROCADO EN LA MARGEN DERECHA DEL RIO PINCHIMURO, SECTOR TINKI, DISTRITO DE OCONGATE, PROVINCIA DE QUISPICANCHI, DEPARTAMENTO DE CUSCO

FECHA

13/10/2025

ITEM	ACTIVIDAD	MES 01				MES 02				MES 03				MES 04			
		I	II	III	IV	I	II	III	IV	I	II	III	IV	I	II	III	IV
01.01	FORMULACION DE FICHA TECNICA	■															
01.02	CONTRATACION					■											
01.03	EJECUCION	■															
01.04	SEGUIMIENTO	■															
01.05	LIQUIDACION																■

### MAQUINARIA QUE SE EMPLEARÁ EN LA ACTIVIDAD

TIEMPO A LA ACTIVIDAD = 1.00 Hr

TIEMPO A LA CANTERA = 1.50 Hr

TIPO DE MÁQUINA	CANT. (UND)	TIEMPO HORAS (IDA Y VUELTA)
<b>VEHÍCULOS TRANSPORTABLES</b>		
TRACTOR DE ORUGAS DE 140-160 HP	1	2.0
EXCAVADORA SOBRE ORUGAS 170-250 HP, 1.10-2.75 Yd3	1	2.0
<b>CAMION PLATAFORMA 4 X 2 122 HP 8 ton</b>		<b>3.0</b>
<b>VEHÍCULOS AUTO TRANSPORTABLES</b>		
CAMION VOLQUETE DE 15 m3	3	6.0
CAMION CISTERNA 4 X 2 (AGUA) 122 HP 2,000 gl	1	2.0
CARGADOR SOBRE LLANTAS DE 125-155 HP 3 yd3	1	2.0